

Análisis efectuado sobre los Estados Contables de la Entidad, correspondientes al Ejercicio Económico 2019

RECURSOS:

Los ingresos económicos provenientes de la actividad normal y habitual del Círculo se originan

- Cuotas Societarias...57%
- Aportes al Círculo...43%

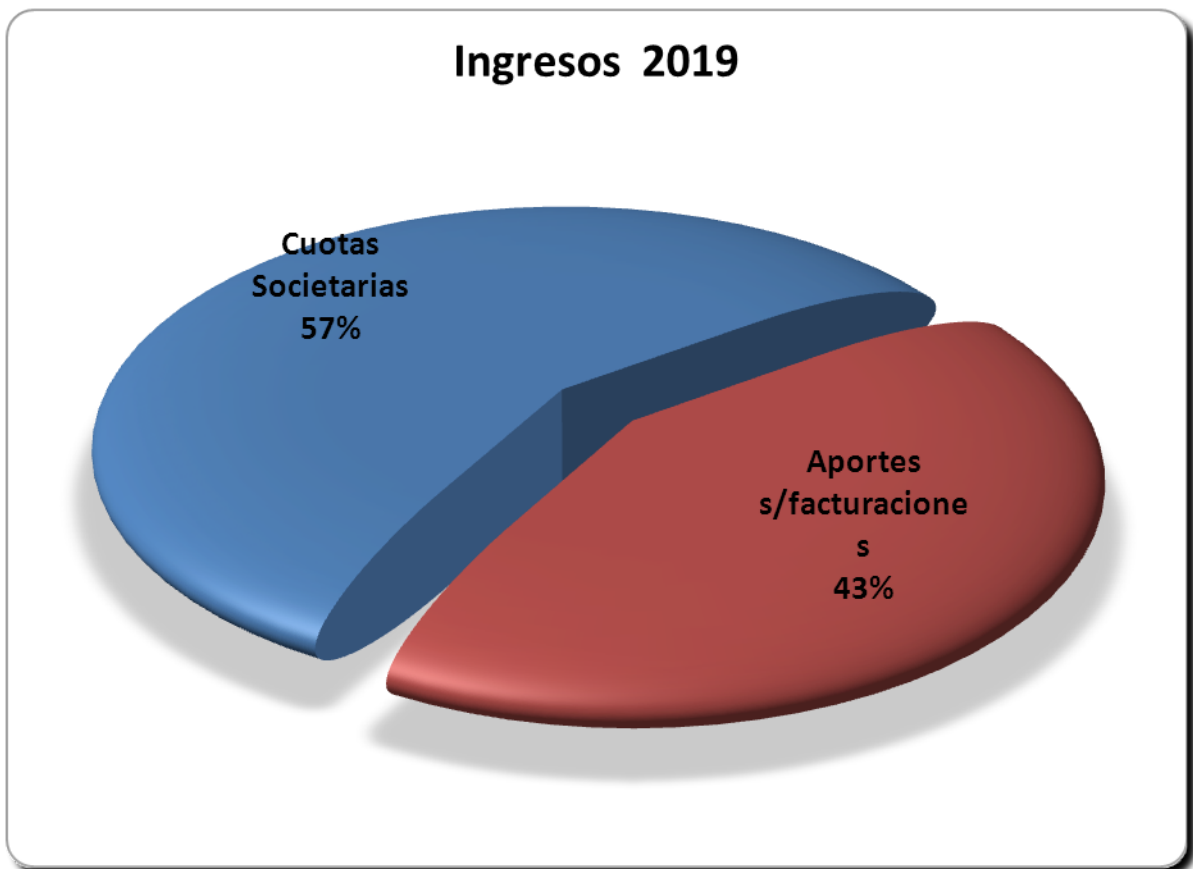

Ajustados por Inflación los Ingresos, expresándolos a moneda constante al cierre:

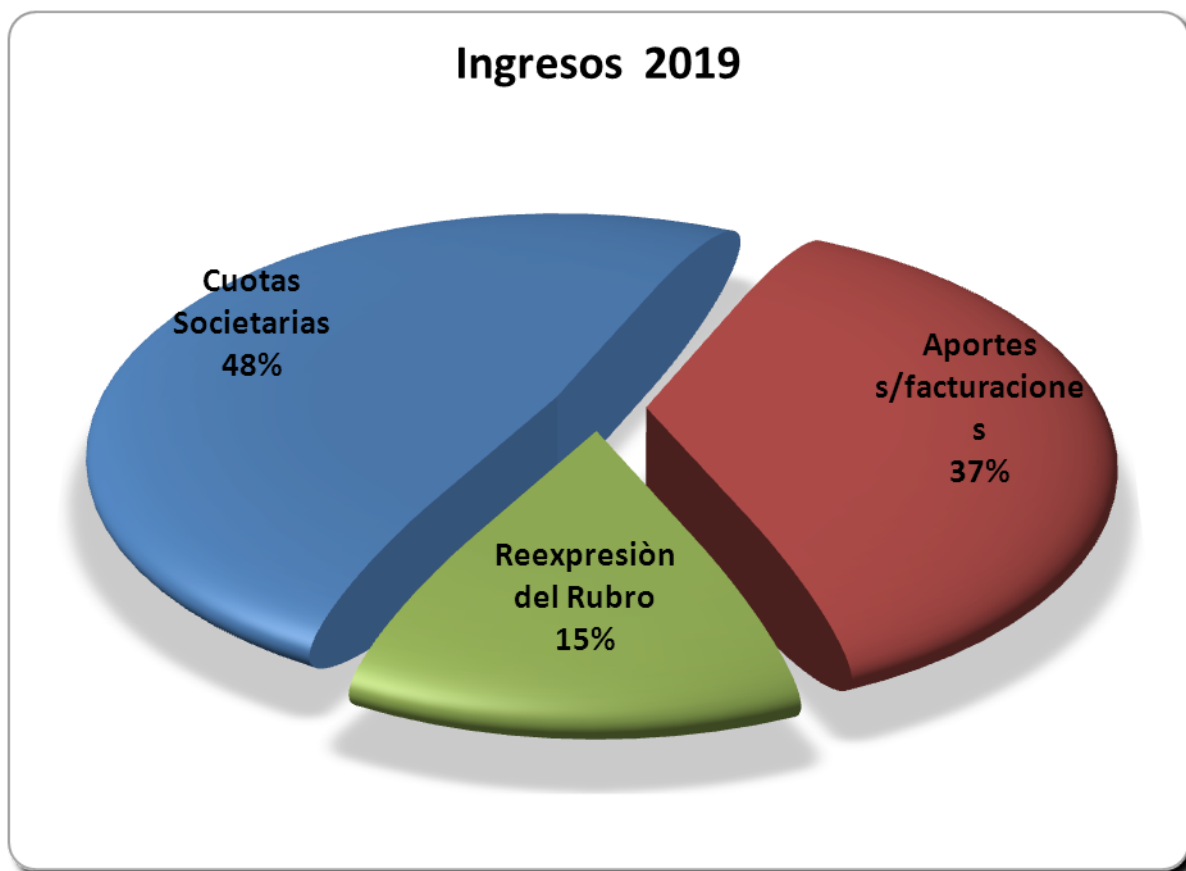

DISTRIBUCIÓN DE LOS GASTOS EN EL PRESENTE EJERCICIO ECONÓMICO

GASTOS DE ADMINISTRACIÓN : su composición

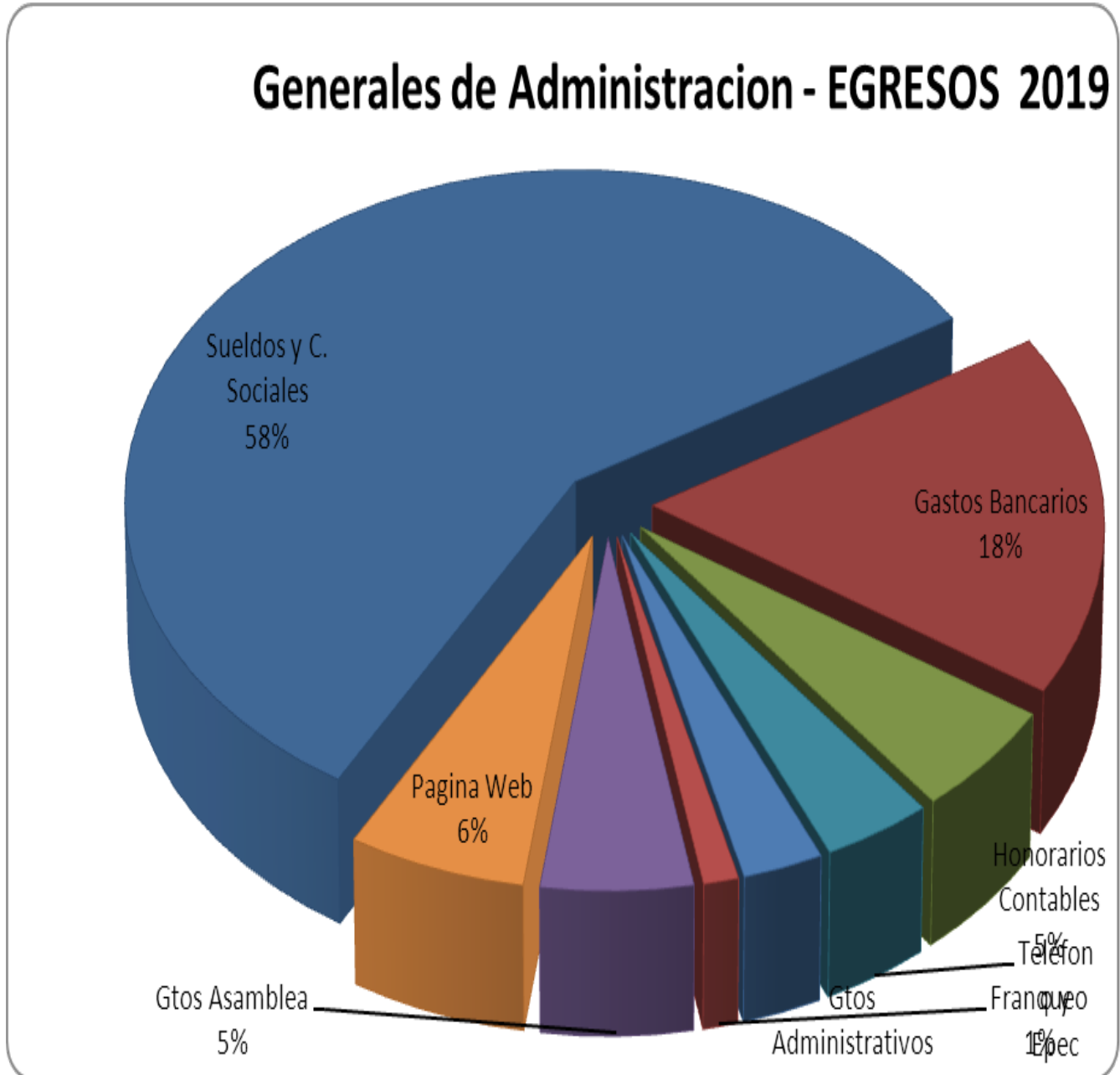

Reexpresados a moneda constante, impacto del ajuste por inflación

Generales de Administracion - EGRESOS 2019

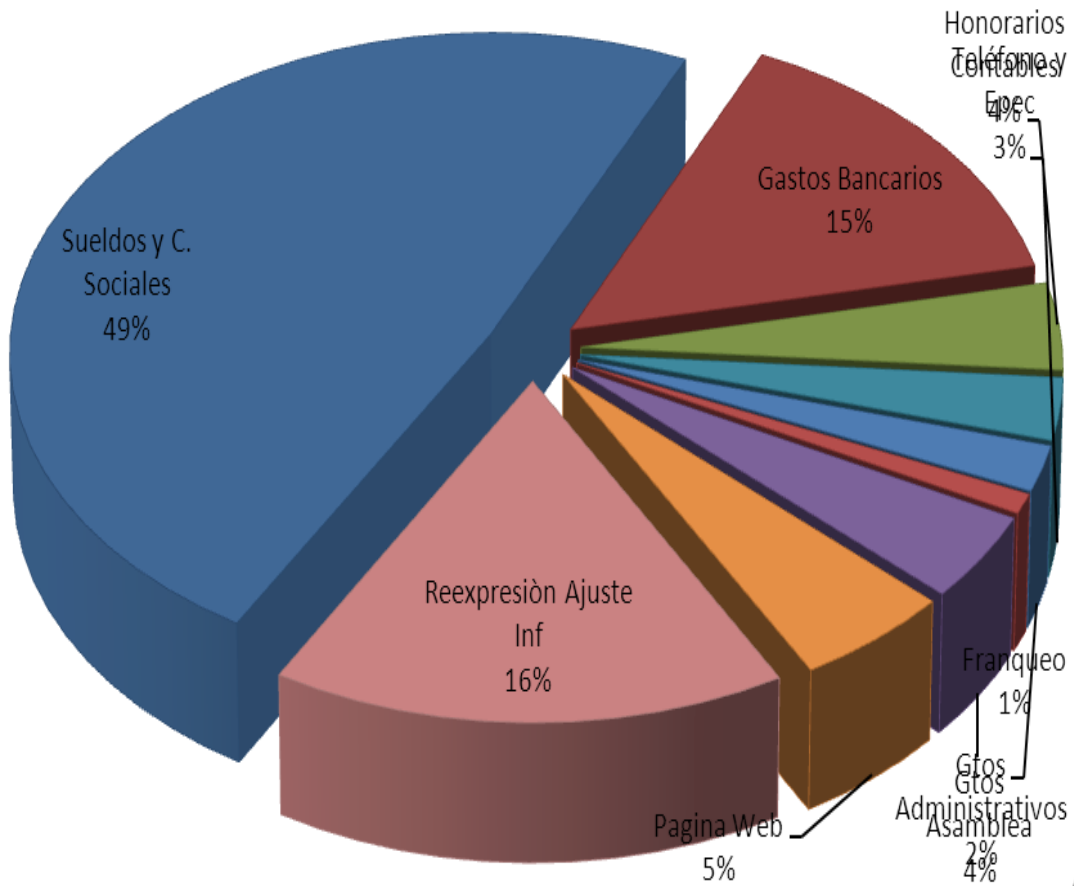

Participación del rubro Otros Gastos

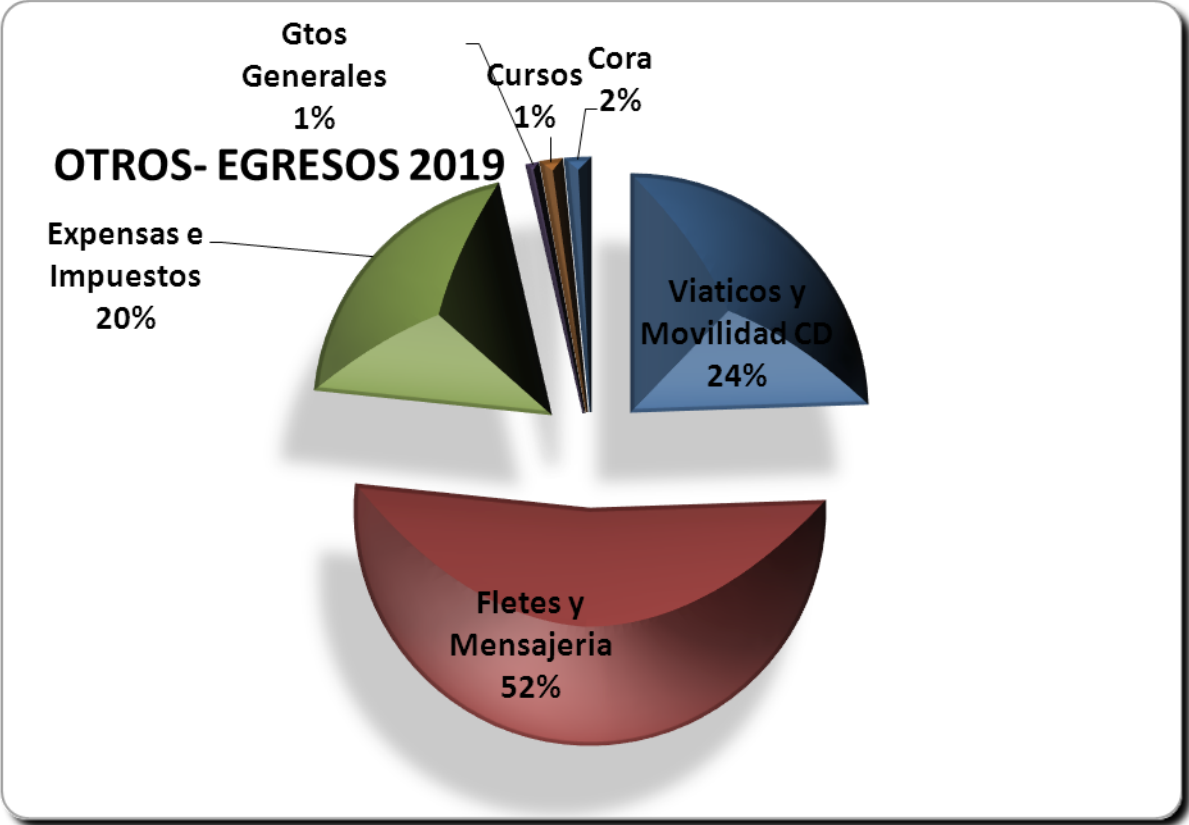

Participación del rubro Otros Gastos Ajustado por Inflación

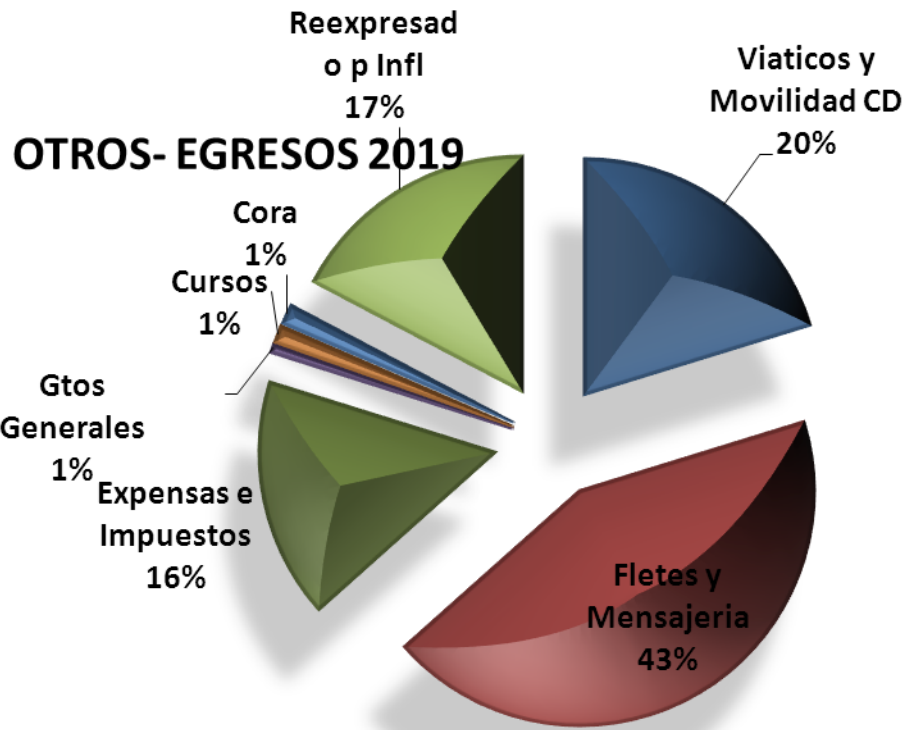

Participación de cada gasto en el total de Egresos

GASTOS 2019

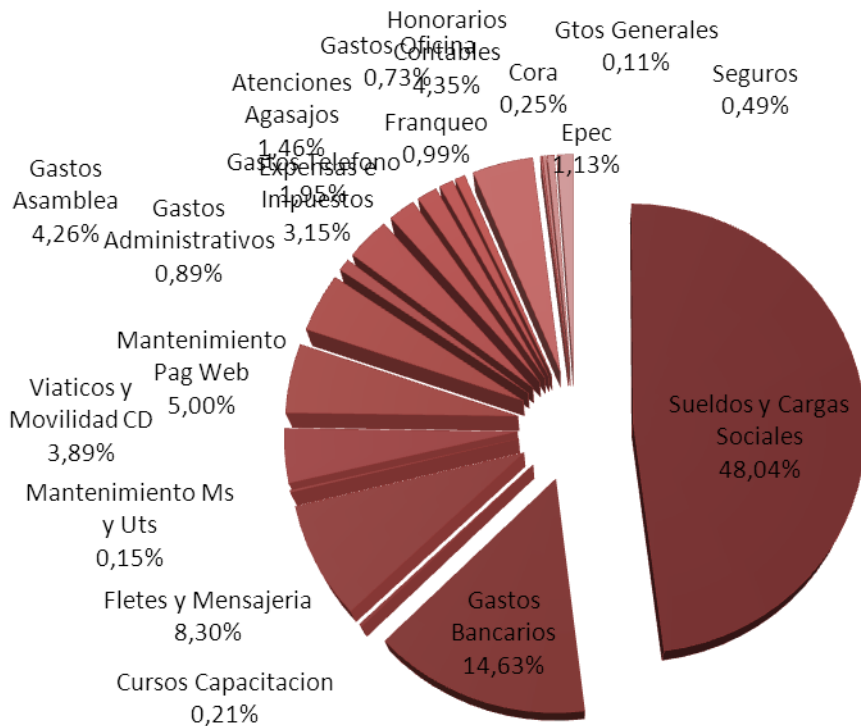

Reexpresado a moneda constante

GASTOS 2019

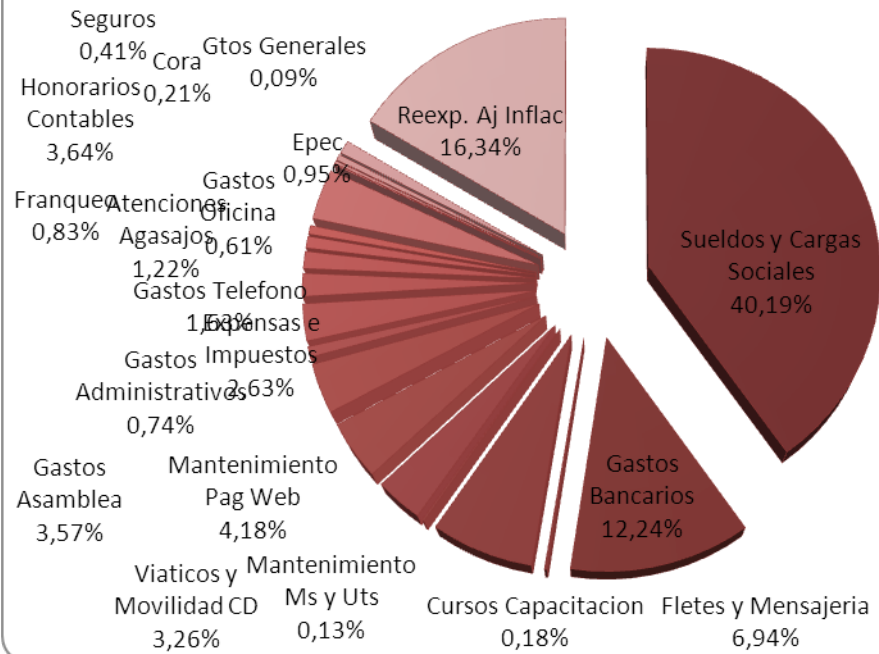

EVALUACIÓN FINAL:

Situación Económica:

Año 2019 3.63%

Situación Patrimonial:

| | | | |
|----------|--------|--------|-----------|
| Año 2019 | P.Neto | 92.60% | Muy Buena |
| Año 2018 | P.Neto | 88.94% | Muy Buena |

Situación Financiera:

| | |
|----------|------|
| Año 2019 | 7.08 |
| Año 2018 | 4.17 |

Conclusión

De los índices anteriores se puede verificar que la situación patrimonial es muy buena y ha mejorado en relación al ejercicio anterior, comparado a moneda constante.

Sin embargo el alto índice de liquidez, expone a la Entidad negativamente al proceso inflacionario. Es necesario preservar los fondos líquidos ante el deterioro por inflación.

Si bien el Resultado del período que incluye los efectos inflacionarios es positivo, el margen es demasiado bajo.

El mantener actualizado el valor de la cuota conforme a lo previsto en el Estatuto, permite que se afronten los gastos con regularidad.

Cosquín, 02/12/2019